小田部校区自治協だより

令和５年10月号（第189号）　令和５年９月24日発行

https://kotabe.skr.jp/　office@kotabe.skr.jp

10・11月の予定

※掲載以降に変更となることがあります。最新の情報はホームページで確認できます。

行事等	10/01(日) スポーツフェスタ（09:30～11:30）	小学校
	10/01(日) 秋まつり（13:00～16:00）	中央公園
	10/15(日) ちゃりチャレ（14:00～15:30）	中央公園
	10/15(日) ビーチボールバレー大会監督者会議（18:00～19:00）	公民館
	10/25(水) ママカフェ・あんだんて♪（10:00～12:00）	公民館
	11/03(金) がん・結核検診（09:00～10:30）	公民館
	11/14(火) こたべかたりぃ（13:00～15:00）	公民館
	11/18(土) 小田部塾（18:00～20:00）	公民館
	11/19(日) ビーチボールバレー大会（09:30～12:00）	小学校
	11/22(水) ママカフェ・あんだんて♪（10:00～12:00）	公民館
	11/25(土) 謎解きウォークラリー ウォーリーを探せ！！（10:00～12:00）	小学校
	11/26(日) 室見川一斉清掃（09:00～11:00）	室見川河川敷
定例活動等	10/3,17,24，11/7,21,28(火) あらたいそう（14:00～15:00）	公民館
	10/22，11/26(日) 中央公園清掃（9:00～10:00）	中央公園
	11/26(日) 社協サンデーカフェ(11:00～14:00)	公民館
	毎週日曜日　子どもソフトボール広場(9:00～11:00)	中央公園

■スポーツフェスタ 10/1開催

従来の小田部校区秋季大運動会の代替として小田部校区スポーツフェスタを10月1日(日)9:30～11:30に小学校体育館で開催します。

内容はどなたでも参加できる体力測定と簡単な運動で、子どもから高齢の方までみなさんが楽しめる内容になっています。

体力測定の部に関しては昨年と同内容です。昨年の記録シートをお持ちいただけると昨年との比較ができます。この時間帯のいつおいでいただいてもかまいません。多数のご参加をお待ちしています。　（体育振興会・自治協議会）

■町内会長ディスコン対決も開催

上記のスポーツフェスタと同時進行で町内会長ディスコン対決を開催します。町内会長を含む複数選手の参加もOKです。スポーツフェスタを楽しみながら、こちらの応援もよろしくお願いします。　（体育振興会・自治協議会）

■小田部校区秋まつり 10/1開催

小田部校区秋祭りを10月1日(日)の13:00～16:00に中央公園で開催します。ステージプログラムは以下のとおりです。カラオケアワーは自由参加です。歌いたい方・グループを当日募集します。

＜ステージプログラム＞

13:00 小田部太鼓
13:20 主催者挨拶
13:30 G☆feel ステージ
14:05 カラオケアワー
14:40 小田部だいこん踊り／小田部校区老人クラブ連合会
14:50 みだれ髪(美空ひばり)／永田レイ子
15:00 高瀬舟(五木ひろし)／歌謡舞踊さくら会
15:10 G☆feel ステージ

バザー＆フリマコーナーもあります。多数のお越しをお待ちしています。小雨決行、ただし大雨や荒天が予想される場合は中止です。この場合、ホームページでお知らせします。

（自治協議会）

■福引き景品の引き換えをお忘れなく

福引き大会で当選された方は、10月1日（日）13:00～16:00に中央公園で景品を引き換えます。必ず、当選番号が刻印された自治協だよりを持参してください。

景品は先着順に下記からお選びいただけますが、ご希望に添えない場合はご了承ください。

- 棚田米（東峰村）
- 藤井養蜂場のはちみつ（朝倉市）
- 原製茶園のお茶（武雄市）

景品の取り置きは承りません。

抽選番号は前々号（8月号）に刻印されています。当選番号は下記です。

下2桁が　03　34　44　85

抽選会の様子はホームページでご覧いただけます。（自治協議会）

■ちゃりチャレ開催　自転車でGo!

10月15日（日）の13:00～14:30に小田部中央公園で開催します。自転車で「15mおそい競争」や「スラローム」「一本橋」などの難コースに挑戦できます。自転車に乗っておいでください。親子でどうぞ。雨天の場合は中止です。

（青少年育成会）

■結核・がん検診について

11月3日（金曜日・祝日）に小田部公民館で行われます。受付は9:00～11:00です。

受診には予約が必要です。10月20日までに予約センター0120-985-902で予約をしてください。内容と対象者、料金は下表のとおりです。なお、条件や注意事項がありますので電話（092-851-6012／早良区保健福祉センター健康課）でご確認ください。こちらのQRコードからも予約できます。

（保健福祉推進委員会）

胃がん	バリウム胃透視	40～69歳	600円
子宮頸がん	粘膜の細胞診	20歳以上	400円
大腸がん	便潜血検査	40歳以上	500円
結核・肺がん	胸部X線	40～64歳	500円
		65歳以上	無料
	喀痰細胞診	50歳以上 ハイリスク者	700円

■ビーチボールバレー大会を開催します

11月19日（日）にビーチボールバレー大会（兼早良区大会予選）を開催します。チーム編成は町内毎になりますので、各町内にお問い合わせください。（体育振興会）

■フォトチャレ2023 応募締め切り間近

詳細は小田部校区ホームページ上の募集案内をご確認ください。締め切りは10月8日です。（青少年育成会）

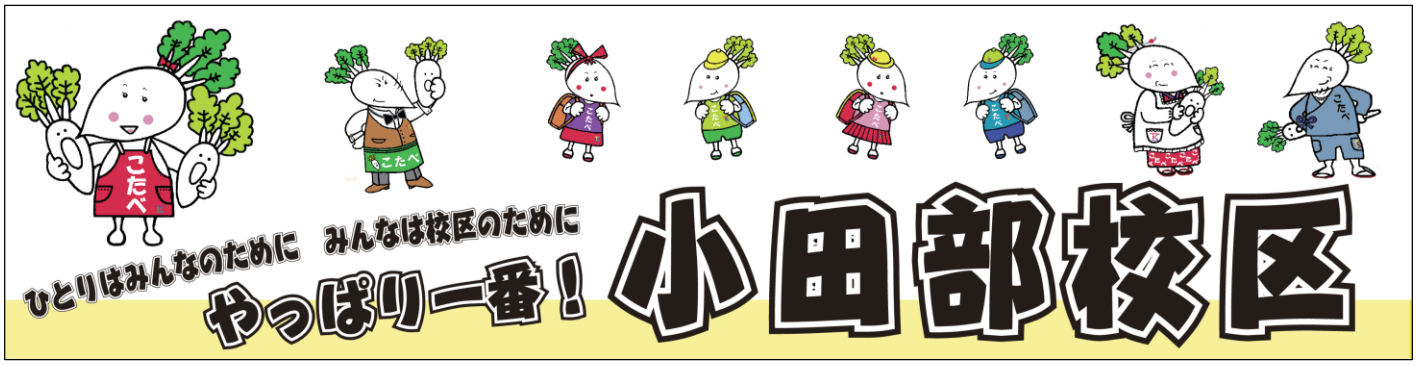

校区応援用横断幕